

Pfarrbrief

Dezember 2026



St. Otto

Usedom-Anklam-Greifswald





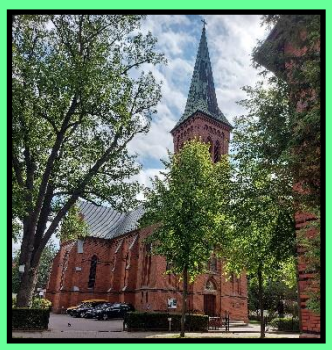



Siehe, ich stehe vor der Tür und klopfe an!
So jemand meine Stimme hört und die Tür auftut,
zu dem werde ich hineingehen!

Advent – Zeit für Spenden?

Seit ungefähr Mitte Oktober erreichen mich auf dem Postweg vermehrt wieder diese Briefe, die zum Spenden anregen wollen. Meist enthalten sie dabei ein kleines Dankeschön für die zu überweisende Spende.

Die meisten dieser Briefe landen bei mir im Altpapier, ich sehe mich nicht in der Lage, allen Spendenbitten zu entsprechen; einzelnen caritativen Organisationen jedoch überweise ich von meinem Geld.

Unzweifelhaft bedürfen alle der vielseitigen Unterstützung, besonders, da öffentliche Gelder weniger werden. Viel mehr Arme und Schwache werden öffentlich sichtbar, da wir gesellschaftlich und auch kirchlich nicht mehr ihnen weitgehend über Armut und Schwäche hinweghelfen können.

Bleibt da dann nur noch, selber möglichst reich und stark dazustehen, bloß nicht arm und schwach zu werden?

Mir scheint, Reichtum und Stärke stehen vermehrt für sich da.
Wer Vermögen hat und stark ist, steht gut und nur noch für seine Interessen und für seine Freunde und Anhänger da. Auch in kirchlichen Zusammenhängen nehme ich das schon wahr.
Ich wünsche uns, dass wir dieser Entwicklung nicht verfallen.

Bei uns kann es nicht so sein!

Starke Vorbilder durch alle Zeiten für den alternativen Weg haben wir reichlich, in Jesus und den vielen Heiligen. Da begegnen uns beispielhaft Nächstenliebe aus ganzem Herzen und Bedürfnislosigkeit um der anderen willen.

Diese vor uns liegenden Wochen sind reichlich Zeit, alltäglich dies in unseren Gedanken, Worte und Taten erneut anzugehen.

In herzlicher Verbundenheit,
Frank Hoffmann, Pfarrer

Gottesdienstordnung der Pfarrei St. Otto Dezember 2026

	Stella Maris, Heringsdorf	St. Otto, Zinnowitz	Salvator, Anklam	Herz Jesu, Wolgast	St. Joseph, Greifswald
Sa					**08:30** Rosenkranz und Anbetung am 1. Samstag im Monat **18:00** Beichte / Anbetung am 12.12.: **19:00** in polnischer & deutscher Sprache
So	**10:00** **15:00** am 20.12. **Adventsandacht** mit gemeinsamem Kaffee	**11:00** am 13.12. als Familienmesse und mit anschließendem Religionsunterricht	**09:00**	**09:00**	**11:00** am 1. So im Monat Familienmesse am 2. So im Monat Kinderkirche am 3. So im Monat Jugendkirche(ab 12) **18:00 Uhr**
Mo		**09:00** mit Pfr.i.R. R. Janiszewski		**09:00**	**09:00** am 1. Montag im Monat ökumenische Andacht mit Mitarbeitenden der Caritas **18:00** Vesper und Anbetung
Di	**09:30** 1.+ 3.Di/Monat	**09:00** Speeddating mit Gott – *Andacht zum Mitmachen*	**8:30** Rosenkranz **09:00**		**18:00** Beichte und Anbetung **19:00** **NICHT** am 1.Di + 3.Di/Monat
Mi		**17:00** Beichtgelegenheit **18:00**Rosenkranz **19:00** Pfr.i.R. Janiszewski	**06:30** Laudes	**6:00** Rorate am 2.12. **09:00** am 23.12.	**18:30** Gottesdienst der KSG
Do		**9:00** Pfr.i.R. Janiszewski	**07:00** **Rorate** **17:00** Andacht am 1.Donnerstag im Monat		**6:00** Rorate (am10.12.) **18:00** Anbetung **19:00**
Fr		**07:00** **Rorate** am 04.12., anschl. Frühstück **17:00** Andacht	**17:00** Anbetung, Beicht-gelegenheit **18:00** **19:00** Vesper	**18:00**	**8:30** Rosenkranzgebet **09:00** **10:00 -12:00 Anbetungsstunde**

Beichtgelegenheit auch nach Absprache Infos auf der Homepage www.sankt-otto.de

Weitere besondere Sonntagsgottesdienste und Liturgien in der Pfarrei St. Otto

Rorate:	
3.,10., 17.12.	Salvator, Anklam: jeden Donnerstag um 7 Uhr, anschließend Mitbring-Frühstück
02.12.	6 Uhr in Herz Jesu, Wolgast mit anschließendem gemeinsamen Frühstück
04.12.	7 Uhr in St. Otto, Zinnowitz mit anschließendem Frühstück im Haus St. Otto
10.12.	6 Uhr in St. Joseph, Greifswald; Wortgottesdienst mit anschließendem Mitbring-Frühstück

Advent:	
05.12.	**Lobpreisstunde mit Anbetung** in Salvator, Anklam um 16 Uhr
08.12.	**Hochfest der ohne Erbsünde empfangenen Jungfrau und Gottesmutter Maria** in Salvator, Anklam, 9 Uhr, vorher Rosenkranzgebet, anschließend Kaffee-Treff, außerdem in St. Otto, Zinnowitz 19 Uhr und Festmesse in St. Joseph, Greifswald, 19 Uhr, vorher Anbetungsstunde und Beichtgelegenheit.
14.12.	Die Kindertagesstätte St. Marienstift feiert das **Lucia-Fest mit Lichterandacht** am Montag, dem 14.12. um 17 Uhr in Herz Jesu, Wolgast. Sie sind herzlich dazu eingeladen!
20.12	15 Uhr in Stella Maris, Heringsdorf, **Adventsandacht** mit anschließendem Kaffee

Weihnachten in der Pfarrei St. Otto

	Stella Maris, Heringsdorf	St. Otto, Zinnowitz	Salvator, Anklam	Herz Jesu, Wolgast	St. Joseph, Greifswald
24.12. Heilige Nacht	**17 Uhr** Festmesse	**17 Uhr** Festmesse	**17 Uhr** Wortgottes-dienst	**20 Uhr** Festmesse	15 Uhr Krippenspiel **17 Uhr** Wortgottes-dienst **21 Uhr** Festmesse
25.12. Weihnachten	**10 Uhr** Wortgottes-dienst	**11 Uhr** Festmesse	**9 Uhr** Festmesse	**9 Uhr** Festmesse	**11 Uhr** Festmesse
26.12.20 St. Stephanus	**10 Uhr** Festmesse	**11 Uhr** Festmesse	**9 Uhr** Wortgottes-dienst	**9 Uhr** Festmesse	**11 Uhr** Wortgottes-dienst
Sonntag 27.12.2026 Hl. Familie	**10 Uhr** Wortgottesdienst	**11 Uhr** Sonntags-messe	**9 Uhr** Sonntags-messe	**9 Uhr** Sonntags-messe *mit Firmung*	**11 Uhr** Sonntagsmesse **18 Uhr** Sonntagsmesse
31.12.	**17 Uhr** Andacht	**17 Uhr** Festmesse		**17 Uhr** Andacht	**19 Uhr** Festmesse
01.01. Hochfest	**10 Uhr** Festmesse	**11 Uhr** Festmesse	**18 Uhr** Festmesse	**9 Uhr** Festmesse	**11 Uhr** Wortgottes-dienst
03.01. Sonntag	**10 Uhr** Wortgottesdienst	**11 Uhr** Sonntags-messe	**9 Uhr** Sonntags-messe	**9 Uhr** Sonntags-messe	**11 Uhr** Sonntagsmesse **18 Uhr** Sonntagsmesse
06.01. Epiphanie	**09:30 Uhr** Wortgottesdienst	**19 Uhr** Festmesse	**18 Uhr** Festmesse	**9 Uhr** Festmesse	**18 Uhr** Beichte **19 Uhr** Wortgottesdienst

Anbetungsstunden mit Beichtgelegenheiten: St. Otto, Zinnowitz: Mi 17 - 18:30 Uhr; Salvator, Anklam: Fr 17 Uhr; Herz Jesu, Wolgast: Di 22.12. um 17 Uhr; St. Joseph, Greifswald: Di & Sa 18 Uhr – immer auch nach Vermeldung und persönlicher Vereinbarung.

Stand 23.11.2026



Regelmäßige Veranstaltungen:

(nach aktueller Vermeldung)

KOMMT UND SEHT – MACHT MIT!!!



➢ Seniorenfrühstück nach der Messe um

- 9.30 Uhr Stella Maris Heringsdorf am 1. Dienstag im Monat
- 9.00 Uhr Salvator Anklam jeden Dienstag
- 9.00 Uhr St. Joseph Greifswald; am ersten Freitag im Monat mit Thema
- 9.00 Uhr in Herz Jesu Wolgast am 1. Mittwoch im Monat

➢ Glaube und Bibel

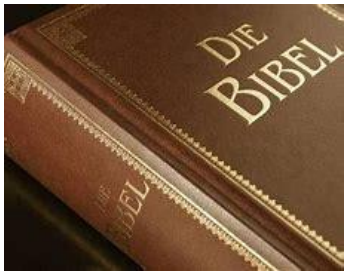

- Küchengebabbel: (Gespräche über Gott und die Welt) Zinnowitz, Gemeinderaum, am 1. und 3. Freitag im Monat 10.00 bis 12.00 Uhr
- Bibelteilen: Salvator Anklam, jeden 2. und 4. Dienstag im Monat 17.30 Uhr, Gemeindehaus
- Bibelgesprächsrunde: St. Joseph, Greifswald, am 3. Dienstag im Monat 16.30 bis 17.30 Uhr, Bibliothek des Pfarrer-Wachsmann-Hauses
- Der dritte Franziskanische Orden trifft sich am vierten Samstag im Monat in Anklam. Nächste Treffen: 28.11. und zum Kerzenworkshop am 12.12.



➢ Ministranten

- Ministrantenstunde einmal im Monat nach Vermeldungen und Bekanntgabe über Signal - Informationen bei Jesper Stahl

➢ Jugend:

- **Vorjugend** (für alle unter 12 Jahren): **Dienstag**, 17:00 – 19:00 Uhr
- **Jugendtreff** (ab 12 Jahren): **Donnerstag**, 17:30 – 20:00 Uhr und **Samstag**, 17:00 – 20:00 Uhr - Rückfragen an Thomas Studier

➢ Musik und Gesang



- Kinderchor St. Joseph: Freitag 15.00 Uhr,
- Mädchenchor: Freitag 16.30 Uhr
- JosephsChor: Dienstag 20.00 Uhr (alle Greifswald, Gemeindehaus)
- Gospelchor Zinnowitz: Dienstag 18 Uhr, Pfarrhaus Zinnowitz

➢ Frühschoppen/Gemeindefrühstück nach der Hl. Messe

- St. Joseph, Greifswald: am 1. Sonntag im Monat nach der 11-Uhr-Messe
- Herz Jesu, Wolgast: am ersten Sonntag im Monat nach der Hl. Messe
- Salvator, Anklam: nach Vermeldung Sonntag nach der Hl. Messe

- **Pfadfinder** Die ***Pfadfinderschaft St. Georg DPSG*** **„Boddenkieker"**
  - DPSG in St. Joseph, Pfadfinderhaus — Dienstag 18.00 Uhr Pfadfinder (ab 14 Jahren), Donnerstag 17.00 Uhr Wölflinge (6 bis 10 Jahre), Freitag 17.30 Uhr Jung-Pfadfinder (ab 10 Jahre)

- **Studierendengemeinde St. Augustinus Greifswald**
  - Mittwoch 18.30 Uhr Gottesdienst, 19.30 Uhr KSG-Treffen

- **Kirche unterwegs**
  - jeden dritten Sonntag im Monat im Gemeindehaus in Greifswald nach der sonntäglichen Abendmesse mit Mitbring-Abendessen. Aktiver Austausch in ökumenischer Runde.

- **Ökumenisches Frauenabendbrot in Wolgast**
  - Mittwoch abend nach Vermeldung

- **Ökumenische Frauengruppe in Greifswald**
  - Am letzten Mittwoch im Monat 19 Uhr im Gemeindehaus

- **Ökumenische Friedensgebete**
  - in Sankt Petri, Wolgast, Montag um 19:00 Uhr;
  - in Herz Jesu, Wolgast, täglich um 18:00 Uhr,
  - in der Marienkirche Anklam jeden Montag um 17:00 Uhr
  - im Dom St. Nikolai, Greifswald, Montag um 17:17 Uhr

Viel Spaß und Freude beim Mittun!!!

Pfarrbriefredaktion:

Pfr. Frank Hoffmann, Sr. Theresia Kaschowitz, Brigitte Hohensee, Katharina Uhrlandt, Anke Zimmermann, Petra Schönhöfer, Benita Geiger

Beiträge bitte bis **13. 12. 2026** an **pfarrbrief@sankt-otto.de** senden.
(Bitte per Mail als Anhang, nicht als pdf, und keine pdf-Plakate!)

Es stellt sich vor: … Diakon Frank van der Hulst



Liebe Brüder und Schwester!

Sei nicht überrascht, wenn ich im Gottesdienst die Gleichnisse mit ein Bezug zur Landwirtschaft leidenschaftlich hervorhebe.
Denn das Evangelium ist nun mal bodenständig, relevant für das Hier und Jetzt.
Es übersetzt manchmal das „Glauben-am-Sonntag" in „Glauben-am-Montag"!
Und die fast 20 Jahre Landwirtschaft in meiner Biografie lassen sich auch nicht so einfach verleugnen!

Seit September bin ich Diakon in unserer Pfarrei St. Otto. Nach meiner Weihe am 10. Mai 2025 in der St.-Hedwigs-Kathedrale in Berlin wurde ich als nebenberuflicher Diakon in meiner Heimatpfarrei Mariä Himmelfahrt in der Uckermark eingesetzt. Der Wechsel in die Hauptberuflichkeit erfolgte im Sommer 2026. Die Berufseinführung findet, über einen Zeitraum von zwei Jahren, in St. Otto statt. Dabei werde ich auch Religionsunterricht an einer weiterführenden Schule in Greifswald geben. Und immer wieder ein wenig Studieren in Erfurt und Münster.

Ich freue mich sehr auf Vorpommern! Als Niederländer in der Uckermark habe ich das Meer manchmal vermisst, also, das Familienwochenende in Zinnowitz, Anfang Oktober, habe ich sehr genossen. Bei einer ersten Runde durch Greifswald, Anklam, Heringsdorf und Wolgast habe ich festgestellt, es ist schön! Aber noch viel wichtiger, überall habe ich offene und warmherzige Menschen begegnet! Ich hoffe auf viele Gespräche und Begegnungen in der ganze Pfarrei.

Also, seit 2009 lebe ich in Deutschland. Dass ich in den Niederlanden aufgewachsen bin, kann man, und wird man hören. ;-). Deutsch habe ich durch den sonntäglichen „Tatort" gelernt. Ich bin Vater von sechs Kindern im Alter von 14 bis 26 Jahren, und seit drei Monaten stolzer Opa von einer Enkeltochter. Sobald ich wieder ein gutes Fahrrad gefunden habe, werde ich in Greifswald und Umgebung auch mit dem Fahrrad unterwegs sein. Und am 18. Oktober habe ich übrigens den 33. Jahrestag meiner Firmung gefeiert!

Diakon Frank van der Hulst
Telefon: 0160-95293118
E-Mail: frank.vanderhulst@erzbistumberlin.de

NEU - NEU - NEU!!

<u>Offene Jugendarbeit der Pfarrei St. Otto</u>

Dein Platz, um einfach du selbst zu sein!

Suchst du einen Ort nach der Schule oder am Wochenende, an dem du wirklich willkommen bist – ohne Druck, aber mit jeder Menge Gemeinschaft?
Im Jugendraum der Pfarrei St. Otto wartet genau dieser geschützte Raum auf dich. Hier geht es um dich, deine Ideen und das, was dich bewegt. Gemeinsam gestalten wir eine achtsame Gemeinschaft, die füreinander da ist und miteinander wächst. Egal, ob du beim gemeinsamen Kochen und Spielen einfach abschalten willst, neue Leute kennenlernen möchtest oder über große Lebensfragen diskutieren willst: Hier bestimmst du mit, was läuft, und kannst gerne auch deine Freunde mitbringen.

Unsere Treffzeiten (immer während der Schulzeit):
Vorjugend (für alle unter 12 Jahren): Jeden Dienstag, 17:00 – 19:00 Uhr
Jugendtreff (ab 12 Jahren): Jeden Donnerstag, 17:30 – 20:00 Uhr und jeden Samstag, 17:00 – 20:00 Uhr
Werde Teil unserer Gemeinschaft und komm einfach vorbei!
Wir treffen uns im Jugendraum der Pfarrei St. Otto (Untergeschoss des Gemeindehauses, Bahnhofstraße 15, Greifswald). Eine Anmeldung ist nicht nötig: Schau beim nächsten Termin rein und lern uns kennen!
Du möchtest vorher noch Infos oder hast Fragen?
Wir helfen dir gerne weiter:
Pfarramt (Tel.: 03834 57 35 0 – pfarramt@sankt-otto.de)
Jesper Stahl - Mobil: 01519589802



(Bild ist KI-generiert)

Thomas Studier,
Referent Vorpommern,
Pronomen: er/ihm
(was bedeutet das?)
Mobil: +49 1607987061

BDKJ Regionalbüro
St. Otto
Bahnhofstraße 15
17489 Greifswald

Veranstaltungen und Termine

Seniorentreffen im Advent

Streck aus die Hand und zünde an,
dein erstes Licht, Advent!
Das Ende naht, das Jahr verrann,
wenn deine Kerze brennt.
Sie ist ein Funken von dem Glanz,
der uns geweissagt ist.
Wann ist der Sterne letzter Tanz?
Wann kommst Du, Herre Christ?

Text Lieselotte Holzmeier



Dies ist die erste Strophe eines sehr vielsagenden Adventliedes. Lieder, Texte, Gespräche können auf das Fest der Geburt Jesu einstimmen und vorbereiten. Beim nächsten Treffen unserer Seniorengruppen erwarten uns Begegnungen mit Menschen des Adventes. Herzlich willkommen! Wir treffen uns dazu in



Anklam: am Dienstag, 1.Dezember

Wolgast: am Mittwoch, 2.Dezember

Greifswald: am Freitag, 4. Dezember

Jeweils nach der Hl. Messe
um 9.00 Uhr im Gemeindehaus *ST*

Jungsenioren-Treffen„Zwischen den Jahren“

Am Mittwoch, dem 30. Dezember wollen wir wieder zusammenkommen zu unserem „Jahrestreffen“ mit Planung von Terminen und Themen. Aber nicht nur das. Zu einem weihnachtlichen Treffen gehören auch Lieder, Geschichten, Knabbereien, Spiele und was sonst noch möglich ist. Gern können dazu Beiträge und Ideen mitgebracht werden. Wir treffen uns in Greifswald 14.00 Uhr zu einer kleinen Andacht und anschließend zum Beisammensein im Gemeindehaus . Willkommen sind alle, die einfach mal „Schauen“ wollen. Na dann, „Schaun“ wir mal. 😊 Bis dahin eine erfüllte, gesegnete Zeit des Adventes -

das Vorbereitungsteam *Gabriele Burkhardt-Hampel, Gudrun Schemmel und ST*

Seniorenfrühstück in Stella Maris, Heringsdorf ist am Dienstag, dem 01.12.. Auf Einladung von Herrn Dr. Werner Molik treffen sich unsere Senioren wieder zum Frühstück im Advent im Strandhotel in Heringsdorf. Beginn ist 09:30 Uhr mit der Hl. Messe in Stella Maris. Es besteht Mitfahrgelegenheit von Zinnowitz aus und Mitfahr-gelegenheit von der Kirche zum Strandhotel.





In diesem Jahr fand er am 20. November statt. Auch unsere Pfarrei beteiligte sich wieder. Sie und Ihre Kinder können sich vorlesen lassen. Auf unserer Homepage finden Sie den Link zu Youtube bei obigem Bild in der Slideshow.
Machen Sie sich einen Tee, Kaffee oder Kakao, setzen Sie sich gemütlich vor den Bildschirm, vielleicht basteln Sie einen Stern oder holen das Strickzeug raus – und freuen Sie sich an der Geschichte der kleinen Eule, die Angst vor der Dunkelheit hat – und wie sie es schafft, mit Hilfe von Anderen, mit dieser Angst umzugehen. Denn Platsch begegnet welchen, die verlockende Geschichten über die Dunkelheit erzählen. *KU (auch Foto)*

Vigil zum Advent in St. Joseph – Rorate coeli desuper!



In der ersten Nacht des neuen Kirchenjahres am Sonnabend, dem **28. November, um 20 Uhr** begrüßen wir den Advent. Kerzen werden die dunkle Kirche von St. Joseph in Greifswald erhellen, die Klänge der Stimmen den Kirchenraum erfüllen, und mit den uralten Texten der Psalmen werden wir mit Betern und Beterinnen vieler Jahrhunderte das Kommen des Messias erflehen.
Seien Sie herzlich eingeladen, an den Gesängen und Gebeten teilzuhaben! *KU*

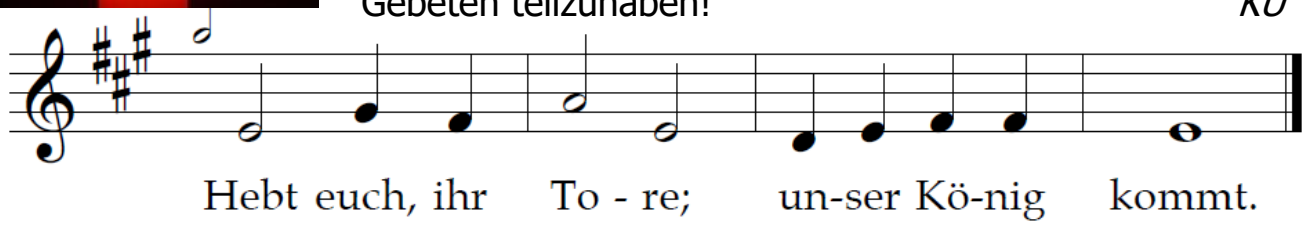

Lektorentreffen für Lektorinnen und Gottesdienstbeauftragte ist am Donnerstag, dem 03.12. um 20 Uhr im Gemeindehaus.

Das nächste **Drehmoment – Abende für Männer** (ökumenische Veranstaltung und Pendant zum Frühstückstreffen für Frauen) ist am 04.12. 20 Uhr in der Werkstatthalle CarServicePoint, Bahnhofstraße 44 D in Greifswald. Zu Gast ist Frank Heinrich mit dem Thema „Ich wollte Mensch bleiben". Der Eintritt ist frei, für Gutes vom Grill und abwechslungsreiche Getränke ist gesorgt.

Die Pfarreijugend wird zur **Roratemesse der Jugend** am Samstag, 05.12. nach Berlin zur St.-Hedwigs-Kathedrale unterwegs sein. Anmeldung für die Fahrt bitte bis Dienstag, den 01.12. bei unserem Jugendreferenten Thomas Studier.

Ministrantentreffen in der Pfarrei Sankt Otto im Advent ist am Nikolaustag, dem 06.12., von 12 Uhr bis 14:30 Uhr im Gemeindehaus in Greifswald. Ansprechpartner ist Jesper Stahl.

In St. Joseph, Greifswald ist **Familiengottesdienst** am 06.12. um 11 Uhr, anschließend Frühschoppen und Türöffner – Sakramenten-Vor- und Nachbereitung.

Der **Dritte Franziskanische Orden OFS** bietet am Samstag, 12. Dezember im Advent einen Kerzenworkshop ab 14 Uhr in Salvator, Anklam an. Um Anmeldung bis 08.12. im Pfarrbüro wird gebeten, damit wir die Gestaltung der Kerzen gut vorbereiten können.

Das Friedenslicht von Bethlehem kommt am Sonntag, dem 13.12. am späten Abend in Greifswald an. Es wird dann in der Pfarrei weitergereicht. An allen Kirchorten wird die Möglichkeit bestehen, das Friedenslicht mit nach Hause zu nehmen.

Die Kindertagesstätte St. Marienstift feiert das **Lucia-Fest mit Lichterandacht** am Montag, dem 14.12. 17 Uhr in Herz Jesu, Wolgast. Sie sind herzlich eingeladen!

Zum 15. Türchen des lebendigen Adventskalenders am Dienstag, dem 15.12. treffen sich alle, die möchten, 17:30 Uhr am Feuer hinter dem Gemeindehaus.

Die ökumenische Vorweihnachtsfeier für das Seniorenzentrum Stella Maris, Heringsdorf ist am Mittwoch, dem 16.12. um 15 Uhr in Stella Maris, mit Pastor Pieritz und Gemeindereferentin i.R. Ruthea Dunker.

Das **Krippenspiel der Kindertagesstätte St. Joseph** wird am Mittwoch, dem 16.12. um 16 Uhr in St. Joseph aufgeführt. Alle sind herzlich willkommen!

Der **Dritte Franziskanische Orden OFS** lädt alle Interessierten am Samstag, dem 19.12. 14:00 Uhr in Salvator, Anklam zum Ordenskapitel ein, einem Treffen zum gemeinsamen Gebet und zum Austausch über das franziskanische Leben. Das Thema lautet **„Armut"**.

(alles auf dieser Seite: BG)

Krippenspiel 2026 in Greifswald



(Foto: Beatrice Wahlicht)

Im Krippenspiel dürfen außer der Heiligen Familie die Hirten, Marktleute, Engel und Könige nicht fehlen. Auch Soldaten oder ein Esel dürfen im Krippenspiel vorkommen. Dabei gibt es Sprechrollen und Rollen ohne Text, es darf gesungen werden oder gern auch musiziert. Wir freuen uns über alle, die Lust haben, dabei mitzuwirken.
Bitte meldet Euch möglichst bald bei Beatrice Wahlicht.
Die **Probe** ist am **13. Dezember** nach dem Sonntagsgottesdienst in Greifswald.
Wenn sich auch an anderen Gemeindestandorten große und kleine, junge und alte Menschen finden und miteinander die Weihnachtsgeschichte spielen wollen, finden wir eine Möglichkeit, um auch dies möglich zu machen.

Beatrice Wahlicht

Der Advent ist auch eine Zeit für ganz besondere Musik! In unserer Pfarrei gibt es mehrere Konzerte und andere musikalische Aktivitäten.
Kommen Sie und genießen Sie!





Mit Singing in the Train durch den Advent

Am **Samstag**, dem **5. Dezember**, rollt wieder der Musikexpress mit **„Singing in the Train"** von Wolgast aus einmal quer über die Insel Usedom bis nach Swinemünde und zurück. Geschlossene Gesellschaft? Na klar! Aber nur bis zur nächsten Station. Denn während der Fahrt ist auch im Musikexpress das Ein- und Aussteigen untersagt.



Los geht es um 15:33 Uhr ab Wolgast-Hafen, und selbstverständlich kann auch unterwegs zugestiegen werden. Gesungen werden zu Akkordeon- und Gitarrenbegleitung übrigens nicht nur die klassischen Advents- und Weihnachtslieder. Lassen Sie sich überraschen!
Wir freuen uns auf einen großen und stimmgewaltigen Chor.

Mehr als einen Fahrschein oder auch das Deutschlandticket braucht es am 5.12. nicht, um mit dabei zu sein. Obwohl: Über ein paar Euro für das Sammelschiffchen der DGzRS, der Deutschen Gesellschaft zur Rettung Schiffbrüchiger, das wir im Gepäck haben, würden wir uns freuen.

Corinna & Markus Constantin *(Foto: privat)*

ADVENTSKONZERT am 6.12. um 17 Uhr in St. Joseph

Adventslieder mit blumigen Motiven, die Geschichte von Elisabeth und Maria, die beide ihr Kind voll Freude erwarten, darin das Magnificat, den schönsten Satz aus dem Weihnachtskonzert von Arcangelo Corelli und das Nikolauslied, das alles und noch mehr gibt es zu hören im Adventskonzert mit dem **Kinderchor, dem JosephsChor und einem Instrumentalkreis.**
Sie sind herzlich eingeladen, am 2. Adventssonntag, dem 6.Dezember, um 17 Uhr in St. Joseph diese adventlich-weihnachtliche Musik zu genießen.
Der Eintritt ist frei, um eine Spende für die Notfallkasse der örtlichen Caritas-Beratungsstelle wird gebeten.

Ellinor Muth



Adventskonzerte in Salvator, Anklam

Der Chor **Klangfarben Anklam** e.V gibt am Mittwoch, dem **02.12.** um 19 Uhr in Salvator, Anklam sein **Weihnachtskonzert**.
Einlass ab 18 Uhr.
Kartenvorverkauf bei der Anklam-Information und Restkarten an der Abendkasse.
Das Konzert wird am Mittwoch, dem **09. 12.** um 19 Uhr aufgrund der hohen Nachfrage noch einmal aufgeführt.

Zu Gast aus Greifswald sind mit einem **Adventskonzert** das **collegium musicum vocale** unter Mitwirkung des Organisten Benjamin Saupe in Salvator, Anklam am Donnerstag, dem **10. 12. um 19:30 Uhr**.
Auf dem Programm des Abends stehen geistliche vokale Werke alter Meister, vor allem aber Musik zur Advents- und Weihnachtszeit. Orgelkompositionen werden das Programm ergänzen und bereichern.
Die Leitung des Abends hat UMD i. R. Ekkehard Ochs (Greifswald).
Der Eintritt ist frei. Um eine Spende zur Deckung der Unkosten wird gebeten.

„Star of Bethlehem" Gospelconcert zum Advent in Zinnowitz

Der neu gegründete **Zinnowitzer Gospelchor** unter Leitung von Karsten Voigt gibt am **12. Dezember** ein Konzert in der Evangelischen Kirche Zinnowitz. Sie hören bekannte Lieder aus Nah und Fern zur Einstimmung auf Advent und Weihnachten mit Gospel-Feeling, rhythmischer Energie und harmonischen Klängen.

… noch ein Adventskonzert in St. Joseph!

Am **Samstag, dem 19. 12. 2026**, vor dem 4. Adventssonntag, gibt der Greifswalder Kammerchor **Tonlust** unter Leitung von Angela Ullwer ein Adventskonzert um 19:30 Uhr in St. Joseph, Greifswald.
Unter dem Titel "Laetentur coeli" singt der Chor Lieder und A-Capella-Werke u.a. von Orlandus Lassus, Hans Leo Hassler, Andreas Hammerschmidt, Anton Bruckner und Max Reger. Als ein besonderes Werk wird die Vertonung des Textes "Unicornis Captivatur" aus dem Engelberg-Codex um 1400 des zeitgenössischen Komponisten Ola Gjeilo aufgeführt.

Dirk Uhrlandt

Sternsinger 2027

Sternsinger in Greifswald



(Foto: Beatrice Wahlicht)

Es ist Zeit, auf die Sternsingeraktion zu schauen!
Wir sind auch in diesem Jahr auf der Suche nach Kindern, die den Segen Gottes zu den Menschen in die Häuser bringen. Ebenso wichtig sind aber auch Menschen, die die Kinder begleiten, die Kostüme waschen oder etwas daran reparieren, uns an den Besuchstagen eine warme Suppe zu kochen oder uns eben zu sich einzuladen.
Dafür liegen ab sofort wieder hellblaue Anmeldezettel aus. Wir bitten darum, diese GUT LESBAR auszufüllen und im Pfarrbüro abzugeben.
Der Sternsinger-Vorbereitungstermin für die Kinder, Jugendlichen und erwachsenen BegleiterInnen ist am **Samstag, dem 12. 12. 26 von 11.00 bis 13.00 Uhr**.
Um eine vorherige Anmeldung bei *Beatrice Wahlicht* wird gebeten.

Wer macht mit als Sternsinger in Wolgast?

„GUTES ESSEN, STARKE KINDER – STERNSINGEN FÜR GESUNDE ERNÄHRUNG", so lautet das Motto der Aktion Dreikönigssingen 2027.
Auch Wolgaster Kinder, Jugendliche und Erwachsene sind wieder eingeladen, an der Aktion teilzunehmen.
Die erste Infoveranstaltung mit Film, Anmeldemodalitäten und näheren Infos zur Aktion in und um Wolgast findet am **Donnerstag, 3.12.'26 um 14.30** Uhr in der evangelischen Schule in Wolgast statt. Begleitende Eltern/ Erwachsene sind schon hier herzlich willkommen und werden dringend gebraucht.
Am **Freitag, 18.12.'26** werden am Kirchplatz, im Gemeinderaum der evangelischen Gemeinde, ab 14.30 Uhr Kronen gebastelt und Lieder eingeübt.
Die offizielle Aussendung der Sternsinger erfolgt am **Samstag, 2. Januar 2027 um 9.30 Uhr** in der Stankt Jürgen-Kapelle. An diesem Tag werden sie auch zu Besuchen in den Familien unterwegs sein. Am Sonntag,
3. Januar '27 sind die Sternsinger um 9 Uhr zu Gast im Gottesdienst in der Herz-Jesu-Kirche, um anschließend wieder zu Hausbesuchen aufzubrechen. Ebenso in der Stadt unterwegs sind sie am Dienstag, **5.Januar '27** ab 14.30 Uhr. Wer an einem dieser Tage den Besuch der Sternsinger wünscht, kann sich in die ausliegenden Listen eintragen oder sich direkt im Büro der St. Petri-Gemeinde (03836/202269) mit Namen und Telefonnummer melden. Am Sonntag, 10. Januar sind alle Sternsinger dann in den Gottesdienst um 10 Uhr nach St. Jürgen eingeladen.
Wer nicht an der Infoveranstaltung teilnehmen kann, aber gerne mitmachen möchte, meldet sich bitte direkt bei der Gemeindepädagogin Anna Luise Wenzel (0151 41669269) oder bei Diakon Frank (0160 95293118). *AZ*

Aus unseren Kindertagesstätten: Heute aus Greifswald!

Gemeinsam anpacken, gemeinsam feiern, Gemeinschaft genießen

Am 11.11. ist St. Martinstag! Auch in diesem Jahr haben wir ein tolles Fest gefeiert, dank der Hilfe vieler fleißiger Hände! Los gings auf unserem Hof mit einem Lichtertanz der Spatzengruppe. Danach spielten, in alter Tradition, die Bläser der Altstadtgemeinden das Lied vom St. Martin. Alle sangen kräftig mit! Im Anschluss führten unsere Spatzenkinder (die 4–5-Jährigen hatten echt viel zutun) die Legende vom St. Martin auf. Noch zwei Laternenlieder mit Unterstützung der Bläser und schon gings, mit der Laterne in der Hand, eine kleine Runde über den Wall. Die Musik war weithin zu hören. Eine reiche Frau, die ein bisschen durcheinander war und Äpfel und dann sogar ihre Gans suchte, schenkte uns die Äpfel samt Gans. Ein reicher Mann beschenkte uns mit Martinshörnchen und meinte, sein Reichtum mache ihn gar nicht glücklich ... Letztendlich wollte der dritte reiche Mann nur seine Ruhe und gab uns deshalb viele leckere Bonbons ... Wir versprachen ihm, ihn ein ganzes Jahr in Frieden zu lassen. Auf dem Hof brannte derweil schon die Feuerschale und Pizzabrötchen, Schmalz- und Leberwurstbrote erwarteten uns. Leckerer Kinderpunsch und eine coole Popcornmaschine rundeten das Menü ab. Gegen 18.00 Uhr zogen unsere Kleinen und Großen, mancher mit Gesang, viele mit Beleuchtung, fröhlich und zufrieden nach Hause.
Danke an alle fleißigen Helfer vor und hinter den "Kulissen!" *Annette Wiesenberg*

Rückblicke

Versammlung der Pfarrei in Greifswald

Am 8. November 2026 fand im Gemeindehaus Greifswald eine Pfarreiversammlung statt.
Nach dem gemeinsamen Gottesdienst und einem anschließenden Mittagessen kamen rund 30 Pfarreimitglieder zusammen, um sich über die Arbeit des Pfarreirats und aktuelle Entwicklungen in unserer Pfarrei zu informieren.
In einer Präsentation wurden unter anderem das Pastoralkonzept, die Aufgaben des Pastoralteams und die zukünftige Entwicklung der Pfarrei vorgestellt.
Unter der Moderation der KOB hatten die Anwesenden Gelegenheit, Fragen zu stellen und Anregungen einzubringen. Dabei wurden Wünsche, aber auch Herausforderungen für das Pfarreileben deutlich.
Einige konkrete Anregungen und Aufgaben, etwa zur Kommunikation, zur Gestaltung von Gottesdiensten und zur Stärkung der Gemeinschaft, wurden für die zukünftige Gremienarbeit festgehalten.
Wünschenswert bleibt auch eine regelmäßige Wiederholung solcher Versammlungen. *PSch*

Ergebnisse der Gremienwahlen in der Pfarrei Sankt Otto

Kirchenvorstands-, Pfarreirats- und Gemeinderatswahlen

Kirchenvorstand: Das Auszählergebnis für die Wahl zum Kirchenvorstand:
Markus Schneider (277), Grzegorz Domanski (274), Florian Schmidt (222), Sonja Andrea Schell (216), Sascha Ott (194)
Zu Ersatzmitgliedern wurden gewählt:
Anja Kozlowski (174) und Piet Kromwijk (154)

Die Wahlbeteiligung für den Kirchenvorstand lag bei 10,38 %. Die Stimmenanzahl steht in Klammern hinter den Namen.

Pfarreirat: In den Pfarreirat wurden gewählt:
Katharina Uhrlandt (297), Katja Heiden (296), Grazyna Domanska (295), Gabi Burkhardt-Hampel (242), Ulrich Höckner (215) und Dorothea Ott (213)

Die Wahlen zu den Gemeinderäten:

Gemeinderat Stella Maris, Heringsdorf:
in den Gemeinderat wurden gewählt:
Petra Schönhöfer (42), Ingo Ohlemann (35) und Bernadett Schmidt (34)
*Nachrückerliste: Margret Kempen (34)**

Gemeinderat Salvator, Anklam mit Herz Jesu, Wolgast:
In den Gemeinderat wurden gewählt:
Anke Zimmermann (53), Conny Wodrich (53), Elisabeth Steinbrüggen (44)
Nachrückerliste: Andreas Kollmann (33) und Martin Kurt Hlavaty (27)

Gemeinderat St. Joseph, Greifswald:
in den Gemeinderat wurden gewählt:
Gudrun Schemmel (176), Hannah Halm (159), Antje Seppelt (152), Johannes Stabenow (150), Wolfram Keßler (126) und Katharina Villalba Winkelmann (124)
Nachrückerliste: Kilian Müller (113) und Kathleen Küther (79)

Die Wahlbeteiligung für die Pfarreiratswahlen und die Gemeinderäte lag bei 10,28 %. Die Stimmenanzahl steht in Klammern hinter den Namen.

Einspruch gegen die Wahl kann gemäß §16 Abs. 1 der Wahlordnung im Erzbistum für die Gremienwahlen bis zum 29.11.2026 bei der Wahlkommission (über Pfarramt erreichbar) eingelegt werden.

*: Bei Stimmengleichheit entscheidet laut Wahlordnung der Gemeinderäte im Erzbistum Berlin das Los (§ 14 Abs. 2).

Die Einladungen zu den konstituierenden Sitzungen werden von Pfr. Frank Hoffmann ausgesprochen. Diese Sitzungen sind nicht öffentlich.

Pfarrbüro, Benita Geiger

Sankt Martin in Wolgast



(Foto: J. Mehlhorn)

Auch in diesem Jahr machte Sankt Martin Station in Wolgast und begleitete auf seinem Schimmel die vielen Kinder, Eltern und Großeltern mit ihren Laternen durch Wolgast. Nach einer kleinen Andacht in der St.-Petri-Kirche machte sich der lange Zug auf den Weg durch Straßen und Gassen bis hin zur Herz-Jesu-Kirche und dem großen Gelände der dortigen Kita.
Empfangen durch Bläser der evangelischen Gemeinde und wärmende Feuerschalen versammelte sich die große bunte Schar, und Martin teilte zum Lied seinen Mantel mit dem frierenden Bettler. Kinder wie Erwachsene machten es ihm nach und teilten die Martinshörnchen.
Bereits in der Andacht wurde etwas aus den Geldbörsen der Erwachsenen geteilt. Der Erlös wird in diesem Jahr komplett an die Aktion „GUTES ESSEN, STARKE KINDER - STERNSINGEN FÜR GESUNDE ERNÄHRUNG" gespendet.
Ein Dank an alle Spendenden, alle Helfenden bei Vorbereitungen und Durchführung des Abends, und allen Kindern, die diesen Abend Wolgast wieder einmal mit ihren Laternen zum Leuchten gebracht haben! *AZ*

Gebetsanliegen des Papstes für Dezember 2026

Für die Familien mit nur einem Elternteil

Wir beten für die Familien, die die Erfahrung des Fehlens einer Mutter oder eines Vaters machen, dass sie in der Kirche Unterstützung und Begleitung finden, und im Glauben Hilfe und Kraft in schwierigen Zeiten.

Liturgischer Kalender für Dezember 2026

29.11.2026	Erster Adventssonntag
03.12.2026	Heiliger Franz Xaver

06.12.2026	Zweiter Adventssonntag
07.12.2026	Heiliger Ambrosius
08.12.2026	Hochfest der ohne Erbsünde empfangenen Jungfrau und Gottesmutter Maria
13.12.2026	Dritter Adventssonntag
14.12.2026	Heiliger Johannes vom Kreuz
20.12.2026	Vierter Adventssonntag
25.12.2026	Hochfest der Geburt des Herrn

Kollektenplan für die Sonntagsmessen im Dezember 2026

Sie können Ihre Kollekte auch überweisen und bekommen, wenn Sie Ihren vollständigen Namen und Ihre Adresse mit angeben, auch eine Spendenbescheinigung. Die Hilfsorganisationen und auch Ihre eigene Pfarrei sind auf Ihren Beitrag in den Kollekten angewiesen.
Bitte geben Sie das Stichwort für Ihren Spendenzweck immer mit an. Vielen Dank!

29. 11.2026 Erster Adventssonntag	***Caritas: Für von Armut betroffene Kinder und Waisenkinder***
Viele Kinder und Jugendliche in unserem Erzbistum müssen ohne ihre Eltern aufwachsen. Sie leben in Heimen oder in Pflegefamilien. Der Caritasverband sieht sich in der christlichen Pflicht, diesen familienlosen Kindern und Jugendlichen bestmöglich zu helfen – mit Ihrer Unterstützung. Herzlichen Dank! Stichwort: **Caritaskollekte für Kinder ohne Eltern** Konto Pfarrei St. Otto Usedom-Anklam-Greifswald IBAN: DE19 4006 0265 0034 0355 00 Darlehnskasse Münster	
06. 12.2026 Zweiter Adventssonntag	***Für die eigene Pfarrei***
Stichwort**: für die Pfarrei St. Otto** Konto Pfarrei St. Otto Usedom-Anklam-Greifswald IBAN: DE19 4006 0265 0034 0355 00 Darlehnskasse Münster	
13. 12.2026 Dritter Adventssonntag	***Für die eigene Pfarrei***
Stichwort**: für die Pfarrei St. Otto** Konto Pfarrei St. Otto Usedom-Anklam-Greifswald IBAN: DE19 4006 0265 0034 0355 00 Darlehnskasse Münster	

20.12.2026 Vierter Adventssonntag	***Für die eigene Pfarrei***

Stichwort**: für die Pfarrei St. Otto**
Konto Pfarrei St. Otto Usedom-Anklam-Greifswald
IBAN: DE19 4006 0265 0034 0355 00
Darlehnskasse Münster

24. 12.2026 und 25. 12.2026 Weihnachten	***Adveniat-Opfer für die Kirche in Lateinamerika***

Traditionell sammelt die katholische Kirche in den Weihnachtsgottesdiensten am 24. und 25. Dezember für die Menschen in Lateinamerika und der Karibik. Dort leben große Teile der Bevölkerung nach wie vor in Armut. In den Staaten, die sich in den letzten Jahren wirtschaftlich entwickelt haben, geht die Schere zwischen einer kleinen Gruppe Reicher und einer größer werdenden Gruppe Armer immer weiter auseinander. Die wirtschaftliche Entwicklung geht an weiten Teilen der Bevölkerung vorbei. Adveniat möchte erreichen, dass alle Menschen ein „Leben in Fülle" (Joh 10,10) führen können. Konkret setzt sich Adveniat ein für eine Kirche und Welt, in der das Leben, die Teilhabe und die Zukunft eines jeden Menschen gesichert sind; in der Menschen verschiedener Kulturen einander achten und stärken; in der Wissen und Ressourcen dem Wohl aller dienen; in der die Schöpfung bewahrt wird; in der die Menschenrechte geachtet werden und in der die Nächstenliebe Richtschnur des Handelns ist. Herzlichen Dank für Ihre großzügige Kollekte!

Stichwort**: Adveniat – Koll.No-22**
Konto: Erzbistum Berlin - Sonderkonto Kollekten
IBAN: DE54 3706 0193 6000 1000 20
Pax-Bank Köln

PFARREI ST. OTTO USEDOM-ANKLAM-GREIFSWALD
Bahnhofstraße 15, 17489 Greifswald 03834/57350
www.sankt-otto.de pfarramt@sankt-otto.de

Konto: Empfänger: Kath. KG Pfarrei St. Otto Usedom-Anklam-Greifswald
Darlehnskasse Münster DKM IBAN: DE19 4006 0265 0034 0355 00
Pfarrbüro in Greifswald: Dienstag 14 Uhr bis 16 Uhr & Freitag 10 Uhr bis 12 Uhr
Pfarrbüro in Anklam und in Zinnowitz St. Otto: nach Vermeldung und Vereinbarung

Pfarrer: Propst Frank Hoffmann 0177 2773726 frank.hoffmann@erzbistumberlin.de
Pfarrvikar: Henryk Klein 0151 11632301 klein.henryk54@gmail.com
Diakon: Frank van der Hulst 0160 95293118 frank.vanderhulst@erzbistumberlin.de
Diakonandus: Jesper Stahl 0151 29589802 jespertade.stahl@erzbistumberlin.de
Pfr. i. R. Reinhold Janiszewski, Zinnowitz Telefon 038377 74216
Pfr. i. R. Norbert Illmann, Wolgast Telefon 03836 203016

Gemeindereferentinnen:
Sr. Theresia Kaschowitz 0170 7059632 gemeindereferentin@sankt-otto.de
Beatrice Wahlicht 0159 01530816 beatrice.wahlicht@erzbistumberlin.de
Gemeindereferentin i.R. für Trauerseelsorge und Prävention:
Ruthea Dunker 0152 3382 9054 ruthea.dunker@online.de
Krankenhausseelsorge Universitätsklinikum Greifswald: Felix Röskenbleck
0151 19126838 felix.roeskenbleck@erzbistumberlin.de
Pastoralreferentin: Esther Göbel 0170 3883898 esther.göbel@erzbistumberlin.de
Kantorin: Ellinor Muth 03834 894522 ellinor.muth@erzbistumberlin.de
Referent des BDKJ und für Jugendarbeit in der Pfarrei: Thomas Studier 01607987061
thomas.studier@bdkj-berlin.de
Chronist: Hans-Jürgen Schumacher chronist@sankt-otto.de

Caritasverband für das Erzbistum Berlin e.V. Region Vorpommern
Bahnhofstr. 15/2 17489 Greifswald 03834 7983200 www.caritas-vorpommern.de
Caritas-Seniorenzentrum Stella Maris, Waldbühnenweg 6, 17424 Heringsdorf
038378 3360 www.caritas-altenhilfe.de/stella-maris
Seelsorgerin: Corinna Constantin 0173 2491136 c.constantin@caritas-altenhilfe.de
Caritas-Regionalzentrum Anklam, Friedländer Str. 43, 17389 Anklam
03971 20350 www.caritas-vorpommern.de/caritasvorort/anklam
Caritas-Regionalzentrum Greifswald, Bahnhofstraße 16, 17489 Greifswald
03834 79830 www.caritas-vorpommern.de/caritasvorort/greifswald

St. Otto - Haus für Begegnung und Familienferien
Dr.-Wachsmann-Str. 29, 17454 Zinnowitz 038377 740 www.st-otto-zinnowitz.de

Tourismuspastoral:
Saskia Stabenow 0151 17772693 saskia.stabenow@erzbistumberlin.de

Katholische Kindergärten:
St. Marienstift: August-Dähn-Str. 9, 17438 Wolgast 03836 203635
st.marienstift@hedikitas.de www.kitasanktmarienstift.de
St. Joseph: Bahnhofstr. 12/13, 17489 Greifswald, 03834 771391
st.joseph-greifswald@hedikitas.de www.kita-st-joseph.de

Pfarrer-Wachsmann-Haus: Bahnhofstraße 12/13 17489 Greifswald
KSG St. Augustinus: Pfr. Frank Hoffmann & pastoraler Mitarbeiter Dr. Gregor Ploch
0176 44779923 www.ksg-greifswald.de mail@ksg-greifswald.de

Kath. Schwesternstation Töchter der Göttlichen Liebe: 03834 771534

Gästezimmerverwaltung im Pfarrer-Wachsmann-Haus: Frau Katrin Juds
0151 10972202 www.sankt-otto.de/gästezimmer gaestezimmer@sankt-otto.de